

Informações Gerenciais do Estado do Espírito Santo



MÊS: OUTUBRO 2006

GOVERNO DO ESTADO DO ESPÍRITO SANTO
SECRETARIA DE ESTADO DE GESTÃO E RECURSOS HUMANOS
SUBSECRETARIA DE ESTADO DE RECURSOS HUMANOS
NÚCLEO DE ESTATÍSTICA DE RECURSOS HUMANOS - NUERH

Governador do Estado do Espírito Santo:
Paulo Cesar Hartung Gomes

Secretário de Estado de Gestão e Recursos Humanos:
Ricardo de Oliveira

Subsecretário de Estado de Recursos Humanos - Respondendo:
Sandra Helena Bellon

Núcleo de Estatística de Recursos Humanos:
Marlene Vieira
Bruna Moraes
Claire Andrea Lyra
Marcelle Folha Motta

SUMÁRIO

Demonstrativo do Quadro de Servidores Ativos e Inativos _____	5
Valores da Folha de Pagamento _____	6
Comparativo da Evolução do Quantitativo de Servidores _____	7
Comparativo da Evolução da Folha de Pagamento _____	8
Quantitativo de Servidores do Poder Executivo Estadual – Administração Direta _____	9
Quantitativo de Servidores do Poder Executivo Estadual – Autarquias _____	10
Quantitativo de Segurados do Regime Próprio de Previdência Social – RPPS _____	11
Despesas com Servidores do Poder Executivo Estadual – Administração Direta _____	12
Despesas com Servidores do Poder Executivo Estadual – Autarquias _____	13
Despesas Pagamento Aposentadorias e Pensões do Regime Próprio de Previdência Social – RPPS _	14
Demonstrativo da Evolução de Cargos de Designação Temporária _____	15
Demonstrativo dos Gastos com Escala Especial _____	17
Demonstrativo do Custo do Auxílio Alimentação Pago na Folha de Pagamento _____	18
Demonstrativo do Quantitativo e dos Gastos com Estagiários _____	19
Distribuição do Quantitativo e das Despesas de Pessoal por Área _____	21
Remuneração Média dos Servidores da Administração Direta _____	22
Demonstrativo da Contribuição Previdenciária ao RPPS _____	24

APRESENTAÇÃO

Com a finalidade de dar publicidade aos seus atos de modo a permitir, dentre outros, planejamento, transparência e estudos sobre servidores públicos, a Secretaria de Estado de Gestão e Recursos Humanos, vem organizando e sistematizando, mensalmente, sob a denominação de relatório gerencial, informações pormenorizadas sobre quantitativos e gastos com pessoal. O relatório contempla dados do Poder Executivo Estadual, relativos a servidores ativos e beneficiários do Regime Próprio de Previdência, no qual estão inseridos os aposentados e os pensionistas.

Nos quadros de informações sobre servidores ativos e contribuições previdenciárias, na parte referente às despesas de pessoal constam dados sobre o valor do complemento previdenciário. Esse montante representa o dispêndio do Governo para completar as despesas com o pagamento dos aposentados e pensionistas, após apurada a arrecadação previdenciária, constituída pelas parcelas de contribuição do servidor e de responsabilidade do Estado, encargo patronal.

As informações do relatório têm característica pontual – dados da competência – e demonstram a composição da folha de pagamento quanto: às diversas categorias que a compõem e a vinculação ao regime previdenciário; o tipo de vínculo dos servidores para com o poder público – permanente ou transitório; a sua especificidade – civil ou militar; dentre outros. Em algumas das informações são apresentados demonstrativos de seu comportamento ao longo dos últimos doze meses.

Os dados são coletados a partir das folhas de pagamento e expressam, nos quantitativos, o número de vínculos públicos e não o número de servidores, pois, há casos de acumulação legal. Assim, um mesmo servidor, detentor de dois cargos legalmente acumuláveis, é computado como dois vínculos. Quanto às despesas, nelas estão englobados além das remunerações mensais regulares, pagamentos de: 13º vencimento pagos no mês; abono férias e diferenças atrasadas, tanto de vantagens pessoais quanto de promoções.

As oscilações regularmente verificadas, ora para mais ora para menos, decorrem, principalmente, no caso dos quantitativos, das variações nas contratações e desligamentos de servidores temporários e comissionados e das aposentadorias; e, na questão das despesas, decorrem dos pagamentos variáveis, citados no parágrafo anterior e dos vencimentos dos novos nomeados.

**QUADRO INFORMAÇÕES SOBRE QUANTITATIVO E PAGAMENTO DE SERVIDORES
ATIVOS, APOSENTADOS E DE PENSIONISTAS DO PODER EXECUTIVO**

out/06

**INFORMAÇÕES
SERVIDORES
ATIVOS E
CONTRIBUIÇÕES
PREVIDENCIÁRIAS**

ESTATUTÁRIOS ATIVOS	31.333	65.605.585,11
COMISSIONADO ATIVOS	3.008	4.473.287,83
DTs	16.722	11.978.441,22
PENSOES ESPECIAIS	188	368.267,76
CLT ATIVOS	271	706.394,20
COMP. APOSENTADORIA	1.328	2.252.493,51
ENC. SOCIAL PATRONAL		16.057.924,24
CONTRIBUIÇÃO COMPL. FUNPES		36.833.771,16
TOTAL	52.850	138.276.165,03
ESTAGIÁRIOS/MÉDICOS RESIDENTES	1.787	565.835,78
AUXÍLIO ALIMENTAÇÃO	46.025	6.418.264,64

**INFORMAÇÕES
FOLHAS
PAGAMENTO
APOSENTADOS E
PENSIONISTAS
DO RPPS**

APOSENTADOS	19.955	43.458.262,26
PENSIONISTAS	4.039	11.808.597,40
ENC. SOCIAL PATRONAL		2.507.149,93
TOTAL	23.994	57.774.009,59

DESPESAS COM PESSOAL OUTUBRO 2006

PODER EXECUTIVO - ADM. DIRETA E AUTARQUIAS - ATIVOS E INATIVOS

	VALOR	PERCENTUAL
Ativos	98.821.632,60	71,47
Complementação Aposentadoria - CLT (1)	2.252.493,51	1,63
Pensões Especiais	368.267,76	0,27
Contribuição Complementar ao FUNPES	36.833.771,16	26,64
	138.276.165,03	100,00

Fonte: Relatório de folhas de pagamento da GEPAR e dos demais órgãos.

Nota:

(1) - Compreende complementações concedidas pelas Leis nºs 4.511/91, 4.565/91 e 5.567/98.

PAGAMENTO DOS BENEFICIÁRIOS DO REGIME PRÓPRIO DE PREVIDÊNCIA SOCIAL - RPPS

	VALOR DA FOLHA	PERCENTUAL
Aposentados	45.097.647,81	78,06
Pensionistas	12.676.361,78	21,94
	57.774.009,59	100,00

Fonte: Relatório de folhas de pagamento da GEPAR e dos demais órgãos.

QUANTITATIVO SERVIDORES - ATIVOS DO PODER EXECUTIVO E APOSENTADOS E PENSIONISTAS DO RPPS

Nov/05	Dez/05	Jan/06	Fev/06	Mar/06	Abr./06	Mai./06	Jun./06	Jul./06	Ago./06	Set./06	Out./06
76.301	76.741	66.083	66.364	70.882	75.477	76.245	76.666	76.156	75.139	76.120	76.844

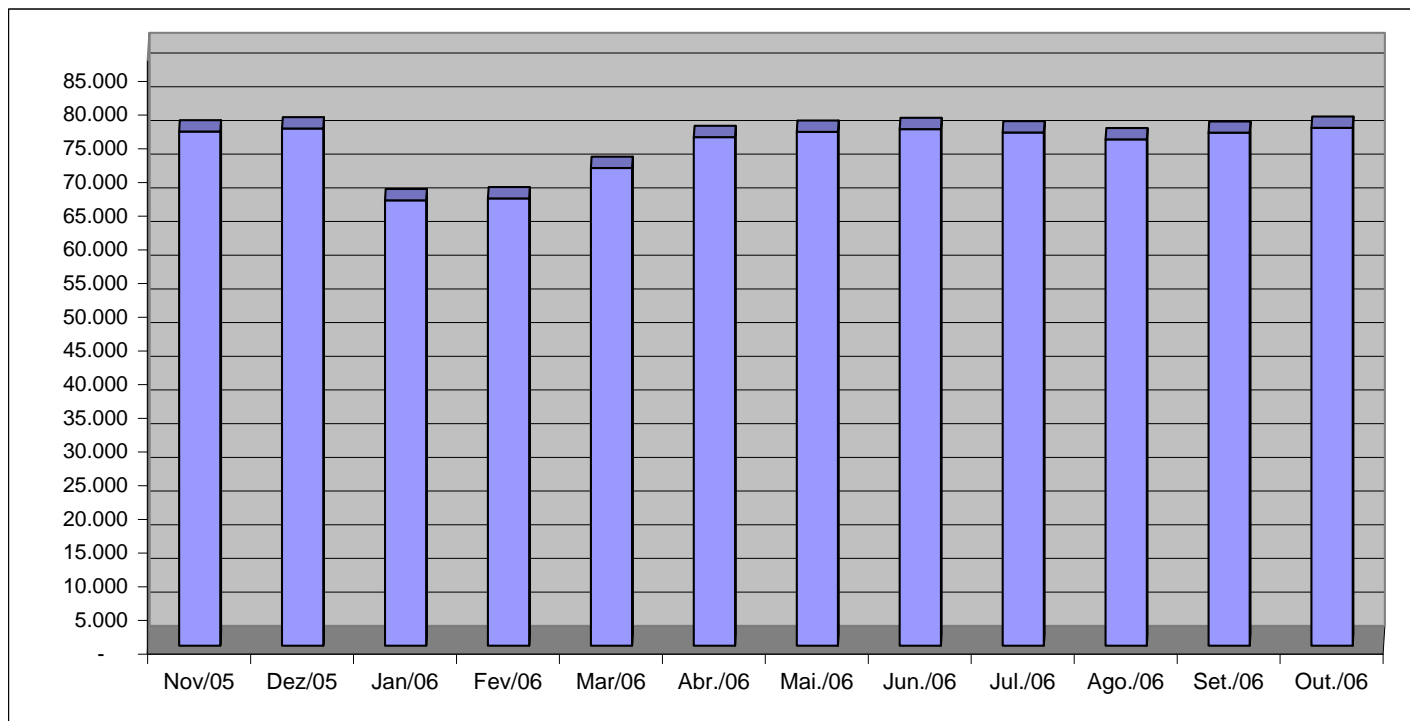

Fonte: Relatórios GEPAR e Informações Órgãos/ Autarquias.

VALOR DAS FOLHAS DE PAGAMENTO - ATIVOS DO PODER EXECUTIVO E APOSENTADOS E PENSIONISTAS DO RPPS

Nov/05	Dez/05	Jan/06	Fev/06	Mar/06	Abr/06	Mai/06	Jun/06	Jul/06	Ago/06	Set/06	Out/06
144.069,59	303.892,53	135.115,81	141.307,00	150.579,79	159.496,43	161.718,29	163.211,27	158.599,29	158.588,45	159.922,11	159.216,40

Em R\$1.000,00

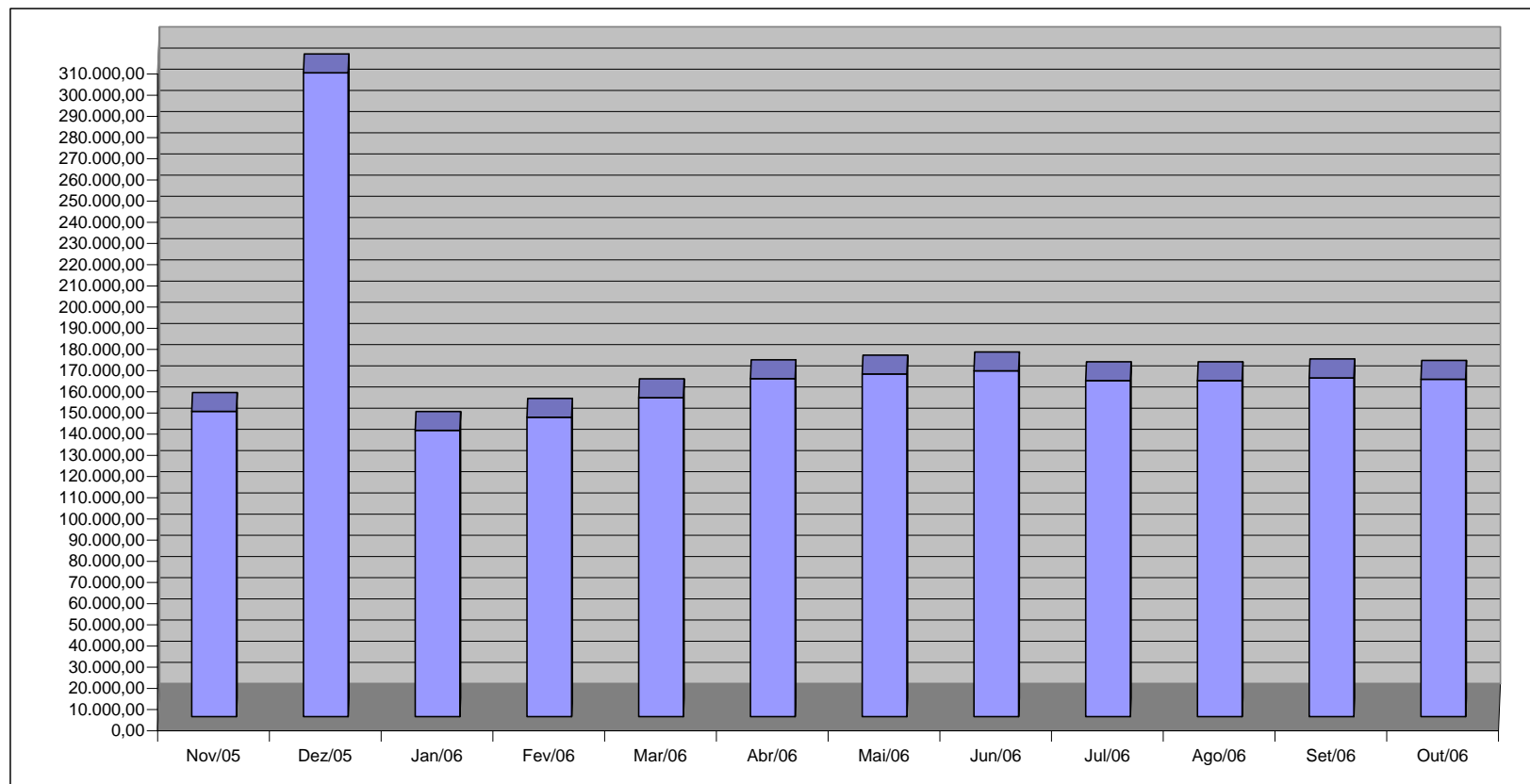

Fonte: Relatórios GEPAR e Informações Órgãos/ Autarquias.

QUANTITATIVO DE SERVIDORES ATIVOS DO PODER EXECUTIVO ESTADUAL - ADM. DIRETA

OUTUBRO 2006

	ÓRGÃOS	EFETIVOS	COMISSIONADOS ATIVOS	CELETISTAS		DT'S ATIVOS	TOTAL GERAL Nº SERV.
		ATIVOS		ATIVOS	COMPL. APOS.		
ADMINISTRAÇÃO DIRETA	AGE	52	33	-	-	-	85
	APE	6	19	-	-	-	25
	CASA CIVIL	7	63	-	-	-	70
	CASA MILITAR	3	15	-	-	-	18
	CBMES	756	3	-	-	-	759
	SECT	-	23	-	-	-	23
	DEFENSORIA PÚBLICA	128	22	2	2	-	154
	PGE	73	108	-	-	-	181
	POLÍCIA CIVIL	1.734	3	-	12	-	1.749
	POL. MILITAR	6.668	-	-	-	-	6.668
	POL. MILITAR-HPM	534	-	-	-	-	534
	SEAG	12	63	1	1	-	77
	SEAMA	1	17	-	-	-	18
	SECULT	141	30	10	13	-	194
	SECOM	2	22	-	-	-	24
	SEDETUR	2	25	-	-	-	27
	SEDIT	2	34	-	-	-	36
	SEDU	11.408	208	5	113	12.859	24.593
	SEFAZ	554	210	-	-	-	764
	SEG	17	150	-	2	-	169
	SEJUS	181	378	-	-	263	822
	SEP	8	55	-	-	-	63
	SEGER	40	179	-	1	-	220
	SEGER - Pensões Especiais	188	-	-	-	-	188
	SEGER - Prev. Complementar	-	-	-	44	-	44
	SESA	382	181	-	6	-	569
	SESP	14	77	-	-	-	91
	SESPORT	14	26	-	-	-	40
	SETADES	48	113	-	-	-	161
	VICE GOVERNADORIA	-	16	-	-	-	16
	Sub-Total	22.975	2.073	18	194	13.122	38.382

Fonte: Relatórios GEPAR e Informações Órgãos/ Autarquias.

Nota:

(1) - Refere-se aos Pensionistas - Pensão Especial a cargo da SEGER.

QUANTITATIVO DE SERVIDORES ATIVOS DO PODER EXECUTIVO ESTADUAL - ADM. INDIRETA - AUTARQUIAS
OUTUBRO 2006

	ÓRGÃOS	EFETIVOS	COMISSIONADOS ATIVOS	CELETISTAS		DT'S ATIVOS	TOTAL GERAL
		ATIVOS		ATIVOS	COMPL. APOS.		Nº SERV.
AUTARQUIAS	DERTES	285	41	5	571	-	902
	FAMES	46	40	-	6	50	142
	FAPES	-	15	-	-	-	15
	ESESP	-	22	-	-	-	22
	IASES	127	70	-	26	233	456
	IEMA	131	41	-	-	112	284
	IESP	6.469	108	20	304	2.950	9.851
	IJSN	109	24	15	15	-	163
	IDAF	229	5	7	7	255	503
	INCAPER	569	5	2	129	-	705
	PROCON	-	44	-	-	-	44
	RTV-ES	114	28	22	12	-	176
	ASPE	-	10	-	-	-	10
	DETRAN (1)	266	359	1	7	-	633
	DIO (1)	58	25	-	56	-	139
	IPAJM (1)	107	26	-	-	-	133
	JUCEES (1)	35	33	5	-	-	73
	IPEM (1)	-	21	-	-	-	21
	PRODEST	-	-	175	-	-	175
	SUPPIN (1)	1	18	1	1	-	21
	Sub-Total	8.546	935	253	1.134	3.600	14.468

TOTAL DA DIRETA	22.975	2.073	18	194	13.122	38.382
TOTAL DA INDIRETA	8.546	935	253	1.134	3.600	14.468
TOTAL GERAL	31.521	3.008	271	1.328	16.722	52.850

ESTAGIÁRIOS						1.787
--------------------	--	--	--	--	--	--------------

Fonte: Relatórios GEPAR e Informações Órgãos/ Autarquias.

Nota:

(1) - Órgãos sem recursos do Tesouro para pagar pessoal.

QUANTITATIVO DE SEGURADOS PAGOS, PELO REGIME PRÓPRIO DE PREVIDÊNCIA SOCIAL - RPPS - PODER EXECUTIVO
OUTUBRO 2006

	ÓRGÃOS	APOSENTADOS	PENSÕES	TOTAL GERAL Nº SERV.
ADMINISTRAÇÃO DIRETA	AGE	5	-	5
	APE	8	-	8
	CASA CIVIL	53	-	53
	CASA MILITAR	14	-	14
	CBMES	83	5	88
	SECT	-	-	-
	DEFENSORIA PÚBLICA	46	3	49
	PGE	55	-	55
	POLÍCIA CIVIL	633	436	1.069
	POL. MILITAR	2.753	1.468	4.221
	POL. MILITAR -HPM	6	-	6
	SEAG	128	3	131
	SEAMA	-	-	-
	SECULT	20	-	20
	SECOM	8	6	14
	SEDETUR	-	-	-
	SEDIT	18	-	18
	SEDU	13.464	885	14.349
	SEFAZ	841	509	1.350
	SEG	16	-	16
	SEJUS	152	8	160
	SEP	-	-	-
	SEGER	207	408	615
	SESA	837	203	1.040
	SESP	28	-	28
	SESPORT	-	-	-
	SETADES	41	-	41
	VICE GOVERNADORIA	5	-	5
	Total	19.421	3.934	23.355

Fonte: Relatórios GEPAR e Informações Órgãos/ Autarquias.

	ÓRGÃOS	APOSENTADOS	PENSÕES
AUTARQUIAS	DERTES	28	8
	FAMES	10	-
	FAPES	-	-
	ESESP	-	-
	IASES	54	6
	IEMA	-	-
	IESP	249	62
	IJSN	19	-
	IDAF	18	3
	INCAPER	66	6
	PROCON	-	-
	RTV-ES	11	7
	ASPE	-	-
	DETRAN (1)	26	5
	DIO (1)	11	7
	IPAJM (1)	42	-
	JUCEES (1)	-	1
	IPEM (1)	-	-
	PRODEST	-	-
	SUPPIN (1)	-	-
	Total	534	105

Fonte: Relatórios GEPAR e Informações Órgãos/ Autarquias.

Nota:

(1) - Órgãos sem recursos do Tesouro.

TOTAL SERVIDORES: APOSENTADOS EFETIVOS E PENSÕES	23.994
---	---------------

DESPESAS COM PAGAMENTO DE SERVIDORES DO PODER EXECUTIVO ESTADUAL - ADM. DIRETA
ATIVOS, APOSENTADOS E PENSIONISTAS
OUTUBRO 2006

Em: R\$ 1,00

	ÓRGÃOS	EFETIVOS	COMISSIONADOS ATIVOS	CELETISTAS		DT'S ATIVOS	ENCARGOS PATRONAIS			TOTAL ATIVOS	CONTRIB. COMPL. FUNPES	DESPESA TOTAL
		ATIVOS		ATIVOS	COMPL. APOS.		INSS/FGTS	IPAJM	OUTROS REGIMES			
ADMINISTRAÇÃO DIRETA	AGE	300.833,01	57.715,68	-	-	-	11.914,67	64.613,12	220,12	435.296,60	(36.675,40)	398.621,20
	APE	8.211,46	24.290,42	-	-	-	4.601,14	1.806,52	-	38.909,54	15.386,41	54.295,95
	CASA CIVIL	25.511,79	85.974,00	-	-	-	19.194,87	5.194,23	-	135.874,89	145.818,72	281.693,61
	CASA MILITAR	17.763,71	24.139,27	-	-	-	5.062,97	2.995,47	-	49.961,42	27.319,69	77.281,11
	CBMES	1.853.088,28	3.931,68	-	-	-	599,86	253.012,45	-	2.110.632,27	7.394,32	2.118.026,59
	SECT	-	39.184,16	-	-	-	8.482,89	-	-	47.667,05	-	47.667,05
	DEFENSORIA PÚBLICA	720.251,27	31.266,51	9.613,60	9.613,60	-	7.747,12	158.689,45	-	937.181,55	118.076,99	1.055.258,54
	PGE	832.335,55	142.915,72	-	-	-	29.032,58	180.564,80	-	1.184.848,65	468.203,48	1.653.052,13
	POLÍCIA CIVIL	8.727.250,53	12.872,40	-	20.156,95	-	377,66	1.501.481,63	-	10.262.139,17	1.793.702,49	12.055.841,66
	POL. MILITAR	15.133.638,70	-	-	-	-	-	2.117.290,84	-	17.250.929,54	10.512.171,23	27.763.100,77
	POL. MILITAR -HPM	1.677.313,55	-	-	-	-	-	248.227,27	-	1.925.540,82	(363.078,43)	1.562.462,39
	SEAG	11.541,03	77.833,66	-	-	-	17.359,77	2.796,88	-	109.531,34	252.195,01	361.726,35
	SEAMA	2.109,63	30.514,72	-	-	-	6.980,40	464,12	-	40.068,87	(696,18)	39.372,69
	SECULT	211.144,07	42.103,69	4.326,57	5.737,26	-	10.950,63	44.879,57	-	319.141,79	(14.731,22)	304.410,57
	SECOM	1.836,17	56.663,83	-	-	-	10.031,95	1.292,45	-	69.824,40	7.409,27	77.233,67
	SEDETUR	3.723,10	73.484,59	-	-	-	10.021,07	4.645,38	-	91.874,14	(7.000,77)	84.873,37
	SEDIT	2.819,41	61.496,44	-	-	-	12.876,01	1.016,82	-	78.208,68	36.711,60	114.920,28
	SEDU	14.105.371,49	218.407,25	2.656,51	33.655,31	6.720.360,28	1.460.737,40	3.045.493,61	382,10	25.587.063,95	15.401.507,41	40.988.571,36
	SEFAZ	4.564.045,99	378.628,24	-	-	-	55.579,71	974.633,02	-	5.972.886,96	9.330.028,73	15.302.915,69
	SEG	20.228,89	319.806,60	-	-	-	62.595,37	10.175,53	-	412.806,39	20.031,46	432.837,85
	SEJUS	261.578,41	441.389,69	-	-	247.074,50	160.349,41	55.168,22	-	1.165.560,23	187.713,86	1.353.274,09
	SEP	33.574,57	72.419,31	-	-	-	14.672,07	7.868,93	-	128.534,88	(11.803,39)	116.731,49
	SEGER	49.203,71	258.412,03	-	-	-	47.835,87	15.774,90	-	371.226,51	888.148,06	1.259.374,57
	SEGER - Pensões Especiais	368.267,76	-	-	-	-	-	-	-	368.267,76	-	368.267,76
	SEGER - Prev. Complementar	-	-	-	154.927,74	-	-	-	-	154.927,74	-	154.927,74
	SESA	586.996,56	173.321,98	-	-	-	27.071,27	121.783,87	-	909.173,68	1.446.193,98	2.355.367,66
	SESP	24.935,66	112.067,74	-	-	-	21.100,67	7.137,14	-	165.241,21	99.080,67	264.321,88
	SESPORT	16.461,13	65.507,33	-	-	-	11.480,52	5.159,33	502,80	99.111,11	(7.686,79)	91.424,32
	SETADES	50.165,59	156.931,96	-	-	-	33.916,14	12.486,10	-	253.499,79	50.275,68	303.775,47
	VICE GOVERNADORIA	-	28.319,88	-	-	-	5.896,10	315,50	-	34.531,48	3.445,54	37.977,02
	Sub-Total	49.610.201,02	2.989.598,78	16.596,68	224.090,86	6.967.434,78	2.056.468,12	8.844.967,15	1.105,02	70.710.462,41	40.369.142,41	111.079.604,82

Fonte: Relatórios GEPAR e Informações Órgãos/ Autarquias.

Nota:

(1) - Refere-se aos Pensionistas - Pensão Especial a cargo da SEGER.

DESPESAS COM PAGAMENTO DE SERVIDORES DO PODER EXECUTIVO ESTADUAL - ADM. INDIRETA - AUTARQUIAS
ATIVOS, APOSENTADOS E PENSIONISTAS
OUTUBRO 2006

Em: R\$ 1,00

	ÓRGÃOS	EFETIVOS	COMISSIONADOS ATIVOS	CELETISTAS		DT'S	ENCARGOS PATRONAIS			TOTAL ATIVOS	CONTRIB. COMPL. FUNPES	DESPESA TOTAL
		ATIVOS		ATIVOS	COMPL. APOS.	ATIVOS	INSS/FGTS	IPAUM	OUTROS REGIMES			
AUTARQUIAS	DERTES	1.127.275,71	69.466,63	15.871,75	1.500.475,20	-	19.384,53	244.661,38	-	2.977.135,20	(230.167,26)	2.746.967,94
	FAMES	49.260,33	44.172,10	-	9.100,35	46.674,66	20.815,04	11.597,20	-	181.619,68	9.739,31	191.358,99
	FAPES	-	34.216,34	-	-	-	7.472,07	-	-	41.688,41	-	41.688,41
	ESESP	-	51.130,70	-	-	-	4.752,06	3.182,90	-	59.065,66	(4.774,35)	54.291,31
	IASES	223.683,86	96.914,54	-	5.714,41	202.663,78	57.767,78	46.901,92	352,34	633.998,63	21.961,61	655.960,24
	IEMA	283.081,17	52.359,68	-	-	117.220,99	41.968,61	61.130,48	-	555.760,93	(938,70)	554.822,23
	IESP	10.530.654,08	196.452,77	16.598,33	120.268,19	4.444.554,79	1.058.110,21	2.272.214,83	-	18.638.853,20	(2.980.525,64)	15.658.327,56
	IJSN	315.832,55	39.964,20	33.165,99	19.058,18	-	19.839,67	67.520,00	-	495.380,59	(57.783,67)	437.596,92
	IDAF	602.183,77	9.047,56	12.901,65	4.772,88	199.892,22	50.330,46	128.113,96	-	1.007.242,50	(110.894,90)	896.347,60
	INCAPER	1.392.038,20	9.413,52	7.239,25	187.400,98	-	4.519,27	297.739,94	-	1.898.351,16	(142.511,76)	1.755.839,40
	PROCON	-	60.469,68	-	-	-	13.047,40	-	-	73.517,08	-	73.517,08
	RTV-ES	294.969,93	58.780,19	42.467,84	14.852,97	-	23.754,32	63.322,76	-	498.148,01	(45.756,06)	452.391,95
	ASPE	-	20.592,55	-	-	-	4.316,37	-	-	24.908,92	-	24.908,92
	DETRAN (1)	995.107,43	466.448,99	3.017,73	6.702,33	-	96.669,28	175.279,10	-	1.743.224,86	(160.503,19)	1.582.721,67
	DIO (1)	159.312,07	51.763,10	-	157.123,27	-	10.197,54	37.715,61	-	416.111,59	17.876,84	433.988,43
	IPAUM (1)	265.977,35	70.001,52	-	-	-	13.663,25	56.251,28	-	405.893,40	183.291,77	589.185,17
	JUCEES (1)	119.900,40	63.487,36	21.613,99	-	-	18.557,24	22.282,28	-	245.841,27	(32.941,48)	212.899,79
	IPEM (1)	-	46.635,62	-	-	-	7.648,72	1.209,09	-	55.493,43	-	55.493,43
	PRODEST	-	-	536.285,74	-	-	184.138,85	-	-	720.424,59	-	720.424,59
	SUPPIN (1)	4.375,00	42.372,00	635,25	2.933,89	-	7.993,71	962,50	-	59.272,35	(1.443,75)	57.828,60
	Sub-Total	16.363.651,85	1.483.689,05	689.797,52	2.028.402,65	5.011.006,44	1.664.946,38	3.490.085,23	352,34	30.731.931,46	(3.535.371,24)	27.196.560,22

TOTAL DA DIRETA	49.610.201,02	2.989.598,78	16.596,68	224.090,86	6.967.434,78	2.056.468,12	8.844.967,15	1.105,02	70.710.462,41	40.369.142,41	111.079.604,82
TOTAL DA INDIRETA	16.363.651,85	1.483.689,05	689.797,52	2.028.402,65	5.011.006,44	1.664.946,38	3.490.085,23	352,34	30.731.931,46	(3.535.371,24)	27.196.560,22
TOTAL GERAL	65.973.852,87	4.473.287,83	706.394,20	2.252.493,51	11.978.441,22	3.721.414,50	12.335.052,38	1.457,36	101.442.393,87	36.833.771,16	138.276.165,03

ESTAGIÁRIOS											565.835,78
--------------------	--	--	--	--	--	--	--	--	--	--	-------------------

Fonte: Relatórios GEPAR e Informações Órgãos/ Autarquias.

Nota:

(1) - Órgãos sem recursos do Tesouro para pagar pessoal.

DEMONSTRATIVO DA FOLHA DE PAGAMENTO DE APOSENTADORIAS E PENSÕES DO REGIME PRÓPRIO DE PREVIDÊNCIA SOCIAL - RPPS - PODER EXECUTIVO
OUTUBRO 2006

Em: R\$ 1,00

	ÓRGÃOS	APOSENTADOS	PENSÕES	IPAJM	FOLHA TOTAL
ADMINISTRAÇÃO DIRETA	AGE	22.525,88	-	1.299,47	23.825,35
	APE	17.851,70	-	46,56	17.898,26
	CASA CIVIL	153.016,81	5.001,78	11.973,29	169.991,88
	CASA MILITAR	32.496,32	-	629,08	33.125,40
	CBMES	365.377,82	9.110,09	21.073,50	395.561,41
	SECT	-	-	-	-
	DEFENSORIA PÚBLICA	273.782,86	16.794,60	27.240,79	317.818,25
	PGE	534.366,97	170.092,92	100.226,13	804.686,02
	POLÍCIA CIVIL	2.833.245,05	1.267.971,62	208.679,96	4.309.896,63
	POL. MILITAR	10.171.719,87	3.623.977,22	714.248,81	14.509.945,90
	POL. MILITAR -HPM	9.225,90	-	(371,13)	8.854,77
	SEAG	235.667,52	20.439,37	3.541,52	259.648,41
	SEAMA	-	-	-	-
	SECULT	32.672,74	9.061,77	134,53	41.869,04
	SECOM	9.234,57	-	(189,78)	9.044,79
	SEDETUR	-	-	-	-
	SEDT	39.287,29	-	3.279,57	42.566,86
	SEDU	18.639.552,65	941.688,62	(182.082,30)	19.399.158,97
	SEFAZ	6.602.059,60	4.662.106,48	1.445.668,15	12.709.834,23
	SEG	36.132,00	-	2.450,03	38.582,03
	SEJUS	264.251,35	2.909,32	(36,58)	267.124,09
	SEP	-	-	-	-
	SEGER	493.849,79	430.180,83	46.851,28	970.881,90
	SESA	1.172.755,61	450.964,41	10.763,38	1.634.483,40
	SESP	72.376,72	37.685,81	4.200,85	114.263,38
	SESPORT	-	-	-	-
	SETADES	68.560,40	-	1.118,76	69.679,16
	VICE GOVERNADORIA	3.860,88	-	(192,22)	3.668,66
	Total	42.083.870,30	11.647.984,84	2.420.553,65	56.152.408,79

Fonte: Relatórios GEPAR e Informações Órgãos/ Autarquias.

Em: R\$ 1,00

	ÓRGÃOS	APOSENTADOS	PENSÕES	IPAJM	FOLHA TOTAL
AUTARQUIAS	DERTES	111.084,03	28.963,72	10.647,32	150.695,07
	FAMES	26.830,94	-	196,58	27.027,52
	FAPES	-	-	-	-
	ESESP	-	-	-	-
	IASES	80.174,91	12.494,81	3.490,56	96.160,28
	IEMA	-	-	-	-
	IESP	429.255,96	-	18.957,72	448.213,68
	IJSN	42.936,61	726,60	948,84	44.612,05
	IDAF	67.415,82	7.963,57	4.388,84	79.768,23
	INCAPER	220.542,73	16.119,27	10.017,44	246.679,44
	PROCON	-	-	-	-
	RTV-ES	32.211,22	15.664,65	1.242,84	49.118,71
	ASPE	-	-	-	-
	DETRAN (1)	94.823,78	8.351,91	4.615,74	107.791,43
	DIO (1)	61.565,02	15.383,89	7.305,71	84.254,62
	IPAJM (1)	207.550,94	53.484,10	24.784,69	285.819,73
	JUCEES (1)	-	1.460,04	-	1.460,04
	IPEM (1)	-	-	-	-
	PRODEST	-	-	-	-
	SUPPIN (1)	-	-	-	-
	Total	1.374.391,96	160.612,56	86.596,28	1.621.600,80

Fonte: Relatórios GEPAR e Informações Órgãos/ Autarquias.

Nota:

(1) - Órgãos sem recursos do Tesouro.

TOTAL FOLHA: APOSENTADOS EFETIVOS E PENSÕES

57.774.009,59

**DEMONSTRATIVO DA EVOLUÇÃO DE CARGOS EM
DESIGNAÇÃO TEMPORÁRIA**

ÓRGÃOS		NOV/05	DEZ/05	JAN/06	FEV/06	MAR/06	ABR/06	MAI/06	JUN/06	JUL/06	AGO/06	SET/06	OUT/06
S E D U	Adm	2.198	2.215	2.035	2.047	2.024	2.046	2.096	2.136	2.181	2.257	2.252	2.249
	Mag	11.220	11.626	1.136	1.252	5.628	9.703	10.493	10.823	10.236	8.983	9.970	10.610
SEJUS		38	37	36	29	41	98	97	117	141	263	260	263
SUB TOTAL		13.456	13.878	3.207	3.328	7.693	11.847	12.686	13.076	12.558	11.503	12.482	13.122
FAMES		47	47	-	45	53	54	52	52	50	49	50	50
IASSES (ICAES)		124	125	185	250	187	213	218	227	234	244	238	233
IEMA		101	181	110	108	111	108	108	107	111	111	111	112
IESP		2.732	2.705	2.775	2.788	2.909	2.882	2.872	2.865	2.858	2.859	2.856	2.950
IDAF		245	253	253	131	272	270	270	272	262	255	255	255
SUB TOTAL		3.249	3.311	3.323	3.322	3.532	3.527	3.520	3.523	3.515	3.518	3.510	3.600
TOTAL		16.705	17.189	6.530	6.650	11.225	15.374	16.206	16.599	16.073	15.021	15.992	16.722

Fonte: Relatórios GEPAR e Autarquias.

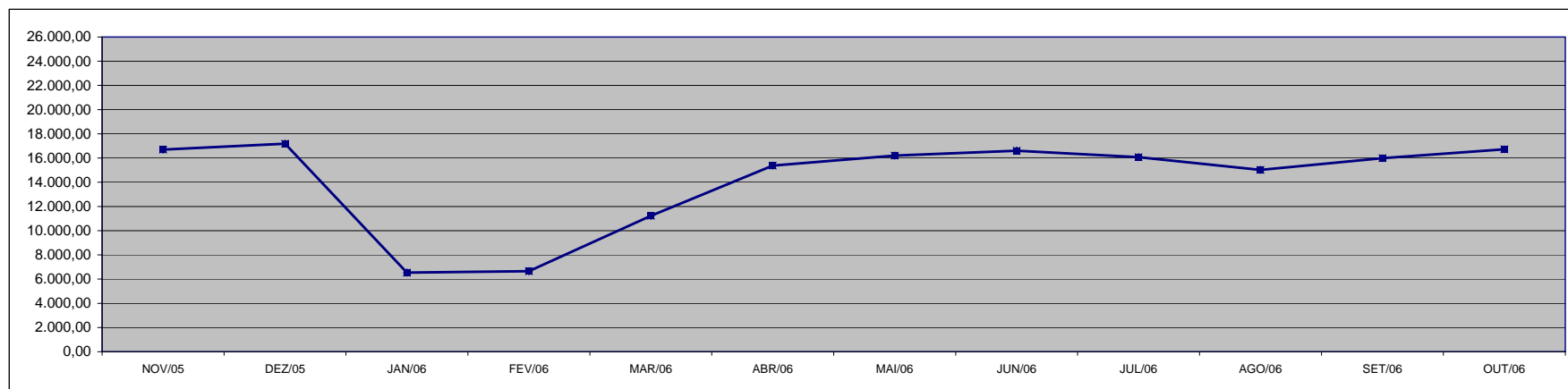

DEMONSTRATIVO DA EVOLUÇÃO DO VALOR DA FOLHA DE PAGAMENTO DOS SERVIDORES EM DESIGNAÇÃO TEMPORÁRIA

Em R\$ 1.000,00

ÓRGÃOS		NOV/05	DEZ/05	JAN/06	FEV/06	MAR/06	ABR/06	MAI/06	JUN/06	JUL/06	AGO/06	SET/06	OUT/06
S E D U	(1) Adm	883,83	2.886,78	806,33	830,35	848,26	1.234,02	1.260,42	1.266,80	1.308,23	1.364,92	1.333,45	1.306,58
	Mag	5.321,67	47.908,61	1.318,48	932,06	7.543,48	7.779,88	6.895,94	6.752,79	6.118,18	6.258,49	6.940,45	6.827,47
SEJUS		28,22	68,09	25,33	24,27	43,50	113,22	107,58	133,74	176,96	277,19	317,22	308,81
SUB TOTAL		6.233,72	50.863,48	2.150,14	1.786,67	8.435,25	9.127,11	8.263,94	8.153,33	7.603,38	7.900,60	8.591,12	8.442,86
FAMES		53,49	165,22	-	40,64	61,58	60,96	61,43	59,96	58,80	61,46	61,57	58,11
IASSES (ICAES)		94,90	230,05	121,49	202,59	132,20	198,58	209,85	223,77	221,35	238,56	242,84	243,37
HEMA		128,89	254,38	129,14	132,22	136,84	136,66	142,12	199,69	145,59	146,22	147,88	147,15
IESP (2)		9.485,63	5.995,24	4.410,11	4.411,56	4.854,20	4.869,08	4.988,88	4.940,10	4.927,01	4.892,58	5.000,83	5.432,01
IDAF		228,83	564,88	172,27	256,67	252,23	262,69	281,91	273,80	271,46	252,29	246,49	244,15
SUB TOTAL		9.991,75	7.209,76	4.833,00	5.043,68	5.437,05	5.527,97	5.684,19	5.697,32	5.624,21	5.591,11	5.699,60	6.124,80
TOTAL		16.225,47	58.073,25	6.983,14	6.830,36	13.872,30	14.655,08	13.948,13	13.850,65	13.227,58	13.491,71	14.290,72	14.567,66

Fonte: Relatórios GEPAR e Autarquias.

Notas: (1) - O acréscimo na folha de dez/05 da SEDU deve-se a concessão do abono e a indenização de férias e 13º dos DTs que encerram contrato em dezembro.

(2) - Os acréscimos na folha do IESP, no mês de set. e dez/05 deve-se ao pagamento de abono e o do mês de nov/05 deve-se ao pagamento de 13º e indenização de férias aos DTs que encerram seus contratos nesse mês.

Observação: Nestes valores de folha de pagamento estão incluídos encargos sociais patronais.

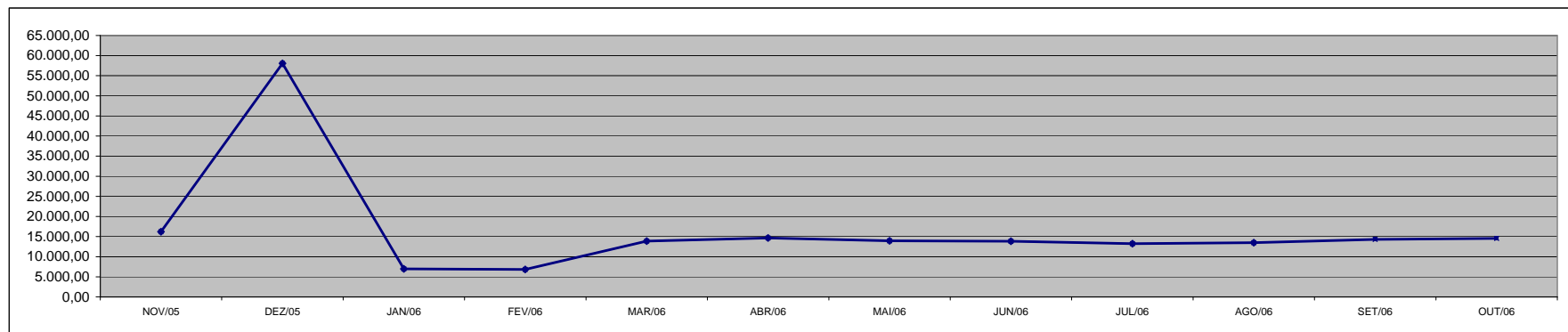

Fonte: Relatórios GEPAR e Autarquias.

**DEMONSTRATIVO DOS GASTOS COM ESCALA ESPECIAL
POLÍCIAS CIVIL, MILITAR E CORPO DE BOMBEIROS**

Em R\$ 1,00

Órgãos	nov/05		dez/05		jan/06		fev/06		mar/06		abr/06	
	Nº Serv.	Valor R\$	Nº Serv.	Valor R\$	Nº Serv.	Valor R\$	Nº Serv.	Valor R\$	Nº Serv.	Valor R\$	Nº Serv.	Valor R\$
Corpo de Bombeiro	629	299.875,08	634	335.143,40	632	322.883,19	630	312.628,86	624	302.053,39	624	314.367,34
Polícia Civil	1.605	1.681.773,41	1.596	1.666.214,95	1.599	1.670.302,95	1.590	1.658.409,01	1.612	1.673.885,53	1.608	1.712.380,23
Polícia Militar	6.853	3.043.692,60	6.827	3.042.385,49	6.835	3.265.394,43	6.813	3.046.004,13	6.809	3.132.414,57	6.875	3.074.917,19
Total	9.087	5.025.341,09	9.057	5.043.743,84	9.066	5.258.580,57	9.033	5.017.042,00	9.045	5.108.353,49	9.107	5.101.664,76

Em R\$ 1,00

Órgãos	mai/06		jun/06		jul/06		ago/06		set/06		out/06	
	Nº Serv.	Valor R\$	Nº Serv.	Valor R\$	Nº Serv.	Valor R\$	Nº Serv.	Valor R\$	Nº Serv.	Valor R\$	Nº Serv.	Valor R\$
Corpo de Bombeiro	628	348.973,38	624	337.783,07	626	352.004,51	623	360.282,62	622	359.236,23	621	356.322,15
Polícia Civil	1.595	1.799.947,97	1.602	1.810.529,08	1.569	1.780.557,61	1.583	1.824.288,03	1.589	1.801.397,52	1.555	1.765.617,78
Polícia Militar	6.802	3.314.595,00	6.755	3.275.432,18	6.724	3.274.946,91	6.713	3.261.169,46	6.697	3.273.774,99	6.698	3.262.025,85
Total	9.025	5.463.516,35	8.981	5.423.744,33	8.919	5.407.509,03	8.919	5.445.740,11	8.908	5.434.408,74	8.874	5.383.965,78

Fonte: Relatórios GEPAR.

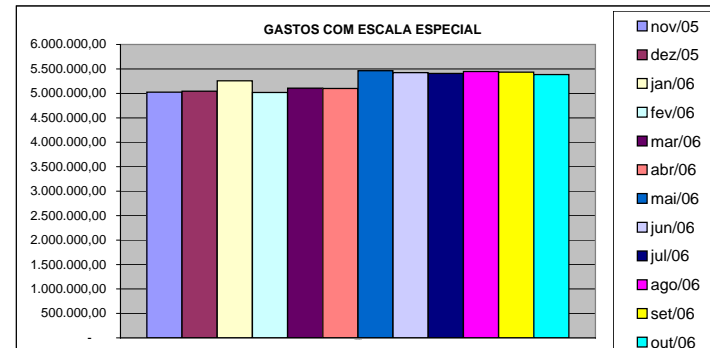
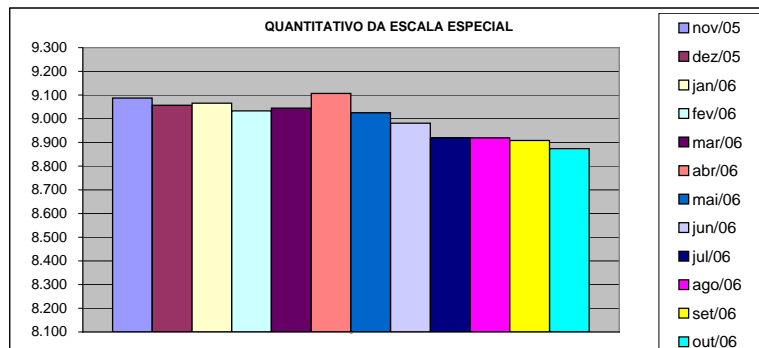

DEMONSTRATIVO DO CUSTO DO AUXÍLIO ALIMENTAÇÃO PAGO EM FOLHA

Em R\$ 1,00

Especificação	nov/05		dez/05		jan/06		fev/06		mar/06 (1)		abr/06	
	Nº Serv.	Valor	Nº Serv.	Valor	Nº Serv.	Valor	Nº Serv.	Valor	Nº Serv.	Valor	Nº Serv.	Valor
Adm. Direta	27.534	2.938.892,15	27.872	2.947.109,76	10.568	1.306.957,16	16.633	1.902.294,80	27.548	4.017.735,34	29.135	3.489.570,22
Civil	23.508	2.393.584,75	23.716	2.385.090,43	6.554	761.793,49	12.462	1.311.686,75	21.973	2.889.638,68	23.277	2.637.596,50
Militar	4.026	545.307,40	4.156	562.019,33	4.014	545.163,67	4.171	590.608,05	5.575	1.128.096,66	5.858	851.973,72
Adm. Indireta	7.682	1.087.294,71	7.304	1.034.185,60	6.310	886.861,82	7.213	1.014.551,57	8.110	1.275.145,32	8.073	1.625.485,05
Total Geral	35.216	4.026.186,86	35.176	3.981.295,36	16.878	2.193.818,98	23.846	2.916.846,37	35.658	5.292.880,66	37.208	5.115.055,27

Em R\$ 1,00

Especificação	mai/06 (1)		jun/06		jul/06		ago/06		set/06 (1)		out/06	
	Nº Serv.	Valor	Nº Serv.	Valor	Nº Serv.	Valor	Nº Serv.	Valor	Nº Serv.	Valor	Nº Serv.	Valor
Adm. Direta	33.355	4.007.745,79	33.837	3.983.346,85	33.224	3.873.483,59	32.153	3.875.746,30	34.584	4.634.815,99	34.980	4.610.330,55
Civil	26.088	2.876.696,36	26.467	2.825.112,42	25.876	2.729.288,53	24.825	2.738.072,04	26.649	3.236.013,83	27.079	3.217.580,95
Militar	7.267	1.131.049,43	7.370	1.158.234,43	7.348	1.144.195,06	7.328	1.137.674,26	7.935	1.398.802,16	7.901	1.392.749,60
Adm. Indireta	10.668	1.682.775,74	10.289	1.640.548,93	10.344	1.632.184,70	10.381	1.635.944,59	11.038	1.880.833,27	11.045	1.807.934,09
Total Geral	44.023	5.690.521,53	44.126	5.623.895,78	43.568	5.505.668,29	42.534	5.511.690,89	45.622	6.515.649,26	46.025	6.418.264,64

Fonte: Relatórios GEPAR e Autarquias (inclui pagamentos retroativos).

Nota: (1) - Alterações nas faixas remuneratórias para concessão de Auxílio Alimentação (Leis nºs 8.272/06 e 8.278/06).

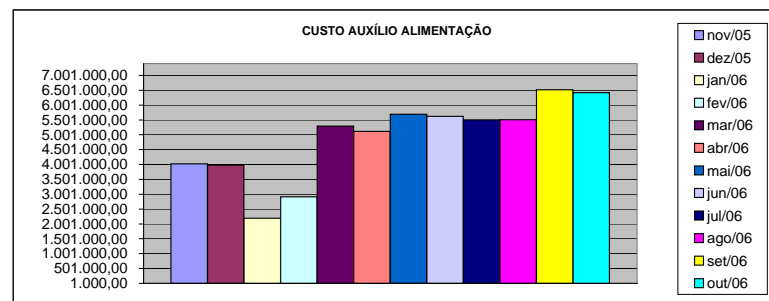
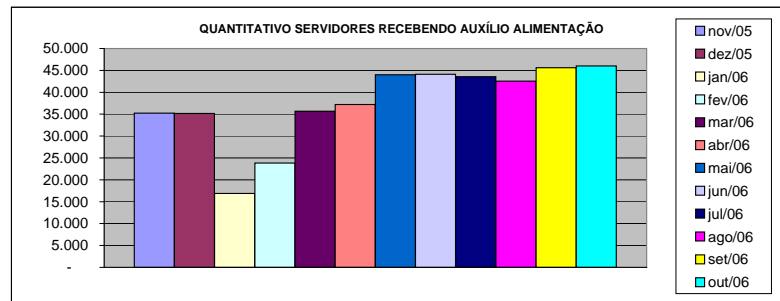

DEMONSTRATIVO DO QUANTITATIVO E DOS GASTOS COM ESTAGIÁRIOS - ADM. DIRETA

Em R\$ 1,00

Órgãos	nov/05		dez/05		jan/06		fev/06		mar/06		abr/06	
	Quant.	Valor	Quant.	Valor	Quant.	Valor	Quant.	Valor	Quant.	Valor	Quant.	Valor
AGE	9	2.160,00	9	2.160,00	11	2.592,00	11	2.504,00	14	3.504,00	12	3.360,00
Casa Civil	8	1.920,00	8	1.920,00	7	1.680,00	9	2.160,00	7	1.680,00	10	2.800,00
Casa Militar	10	2.400,00	10	2.400,00	5	1.200,00	10	3.168,00	10	2.400,00	10	2.800,00
PGE	34	8.160,00	34	8.160,00	37	8.672,00	36	8.640,00	37	8.696,00	37	10.303,99
SEAG	10	2.400,00	10	2.400,00	9	2.160,00	10	2.744,00	10	2.400,00	10	2.800,00
SEAMA	15	3.600,00	15	3.392,00	12	2.880,00	15	4.128,00	14	3.272,00	14	3.941,33
SECES	28	6.840,00	28	6.800,00	25	6.000,00	26	6.048,00	28	6.688,00	27	7.503,99
SEARP	33	7.656,00	30	7.200,00	26	5.920,00	33	8.608,00	33	7.760,00	34	9.174,66
SECOM	10	2.400,00	8	1.920,00	8	2.160,00	10	2.616,00	10	2.400,00	10	2.706,67
SEDU	363	89.800,00	359	87.712,00	342	85.736,00	357	89.728,00	437	117.448,00	430	122.358,66
SEFA	99	23.376,00	100	24.256,00	85	20.696,00	97	25.616,00	97	23.480,00	98	26.241,33
SEG	14	3.360,00	15	3.680,00	18	4.416,00	17	4.264,00	18	4.408,00	18	5.232,00
SEJUS	48	11.976,00	44	10.560,00	35	8.160,00	34	8.144,00	51	13.464,00	48	13.480,00
SEP	18	4.240,00	18	4.560,00	18	4.296,00	18	4.448,00	20	4.992,00	19	5.320,00
SETAS	40	9.840,00	37	8.864,00	21	5.040,00	21	5.104,00	41	10.872,00	43	11.393,33
SEDETUR	15	3.912,00	14	3.360,00	14	3.528,00	17	4.232,00	19	4.800,00	19	5.320,00
SEDT	6	1.440,00	6	1.440,00	3	720,00	4	1.072,00	5	1.200,00	5	1.400,00
SEPLAN/COECT	4	960,00	4	960,00	4	960,00	4	960,00	4	960,00	4	1.120,00
SESA	83	19.544,00	82	19.680,00	72	17.280,00	77	19.384,00	78	18.112,00	80	22.046,67
SESP	16	3.608,00	15	3.600,00	10	2.400,00	10	2.400,00	31	7.192,00	40	10.882,66
SESPORT	-	-	-	-	-	-	7	2.912,00	11	2.776,00	12	3.432,00
APE	10	2.400,00	10	2.400,00	15	3.544,00	13	3.120,00	15	3.736,00	13	3.640,00
Defensoria Pública	32	7.680,00	31	7.408,00	15	3.400,00	35	12.680,00	38	8.608,00	33	9.240,00
Polícia Civil	41	9.840,00	39	9.360,00	68	16.320,00	74	17.584,00	75	18.024,00	75	20.981,33
Polícia Militar	15	6.750,00	17	7.650,00	17	7.650,00	17	7.650,00	17	7.650,00	17	8.925,00
Polícia Militar - Residentes	150	36.000,00	150	36.000,00	150	36.000,00	150	35.992,00	150	36.000,00	150	41.869,31
CBMES	38	9.120,00	38	9.120,00	39	9.888,00	41	9.968,00	41	9.368,00	40	11.460,00
TOTAL DA DIRETA	1.149	281.382,00	1.131	276.962,00	1.066	263.298,00	1.153	295.874,00	1.311	331.890,00	1.308	369.732,93

Em R\$ 1,00

Órgãos	mai/06		jun/06		jul/06		ago/06		set/06		out/06	
	Quant.	Valor	Quant.	Valor	Quant.	Valor	Quant.	Valor	Quant.	Valor	Quant.	Valor
AGE	12	3.294,67	11	3.080,00	12	3.612,00	11	2.818,67	11	2.865,34	12	3.994,66
Casa Civil	9	2.520,00	10	2.800,00	10	2.800,00	10	2.800,00	10	2.800,00	10	2.800,00
Casa Militar	10	2.800,00	10	2.800,00	10	2.800,00	10	2.800,00	10	2.800,00	10	2.800,00
PGE	39	10.780,00	41	11.480,00	41	11.452,01	41	11.480,00	42	11.720,00	43	11.834,67
SEAG	10	2.800,00	10	2.800,00	10	3.070,66	9	2.520,00	10	3.033,33	10	2.800,00
SEAMA	15	4.396,00	15	4.200,00	15	4.200,00	13	3.369,33	16	5.021,33	23	7.140,01
SEC/SECULT	29	8.120,00	30	8.400,00	29	8.120,00	30	8.288,00	29	8.008,00	31	8.418,66
SEPLOG/SEGER	35	9.361,33	34	9.520,00	36	10.098,67	35	9.641,33	33	8.792,00	31	8.484,00
SECOM	10	2.800,00	10	2.800,00	11	3.080,00	12	3.378,66	10	3.080,00	11	2.837,33
SEDU	437	123.770,66	395	112.145,34	416	125.149,34	429	130.107,99	436	131.933,34	441	127.194,66
SEFAZ	102	30.306,67	103	28.625,32	105	28.868,01	102	28.513,33	101	28.074,66	99	28.158,66
SEG	18	4.844,00	18	5.114,67	17	4.526,67	15	4.200,00	17	4.928,00	17	4.760,00
SEJUS	50	14.121,33	56	15.157,33	52	14.905,33	45	12.786,66	42	12.338,65	45	13.271,99
SEP	20	5.460,00	20	5.348,00	19	4.909,34	18	4.844,00	19	5.208,00	19	5.366,67
SETAS/SETADES	49	14.662,65	50	14.634,67	51	14.760,00	52	15.185,32	52	14.121,33	52	13.943,99
SEDETUR	20	6.020,00	19	5.320,00	20	5.777,33	21	5.880,00	21	5.880,00	22	6.514,67
SEDT	5	1.400,00	5	1.400,00	5	1.400,00	4	1.120,00	4	1.120,00	3	840,00
COECT/SECT	4	1.120,00	4	1.120,00	4	1.120,00	4	1.120,00	4	1.120,00	4	1.120,00
SESA	79	22.582,66	76	21.177,34	75	21.028,00	76	22.148,00	96	29.288,01	99	28.438,66
SESP	48	13.785,33	42	11.760,00	39	10.696,00	34	9.520,00	41	11.675,98	41	11.853,34
SESPORT	16	5.124,00	18	5.329,33	18	5.040,00	16	4.480,00	19	5.768,00	25	7.392,00
APE	14	4.097,33	12	3.360,00	13	3.910,67	12	3.360,00	14	4.088,00	13	3.724,00
Defensoria Pública	31	8.984,00	32	8.773,34	32	9.053,33	32	9.398,67	34	10.079,99	35	9.921,33
Polícia Civil	75	21.000,00	75	21.000,00	75	21.000,00	74	20.720,00	75	21.158,67	74	20.720,00
Polícia Militar	16	8.400,00	17	8.925,00	17	8.925,00	17	8.925,00	17	8.925,00	17	8.925,00
Polícia Militar - Residentes	150	41.981,33	150	42.000,00	150	41.962,68	149	41.542,67	150	42.000,00	150	41.860,00
CBMES	40	11.200,00	40	11.200,00	37	10.173,33	40	11.760,00	40	11.200,00	40	11.200,00
TOTAL DA DIRETA	1.343	385.731,96	1.303	370.270,34	1.319	382.438,37	1.311	382.707,63	1.353	397.027,63	1.377	396.314,30

Fonte: Relatórios GEPAR.

DEMONSTRATIVO DO QUANTITATIVO E DOS GASTOS COM ESTAGIÁRIOS - AUTARQUIAS

Em R\$ 1,00

Órgãos	nov/05		dez/05		jan/06		fev/06		mar/06		abr/06	
	Quant.	Valor	Quant.	Valor	Quant.	Valor	Quant.	Valor	Quant.	Valor	Quant.	Valor
ASPE	-	-	-	-	-	-	-	-	-	-	1	352,00
DERTES	25	5.928,00	23	5.520,00	16	3.840,00	18	4.285,00	24	5.464,40	25	7.374,00
DETRAN	43	10.048,00	43	9.728,00	41	9.992,00	40	9.408,00	38	8.808,00	41	11.426,66
DIO	3	720,00	3	720,00	1	240,00	1	240,00	1	240,00	3	853,00
FAMES	9	2.112,00	8	1.920,00	4	840,00	7	1.744,00	8	1.984,00	9	2.684,00
FAPES	-	-	-	-	-	-	-	-	-	-	-	-
ESESP	8	2.136,00	8	1.920,00	7	1.680,00	7	1.680,00	7	1.536,00	6	1.651,99
ICAES	16	3.840,00	16	3.840,00	18	4.056,00	18	4.320,00	17	3.928,00	16	4.720,00
IDAF	8	1.920,00	10	2.560,00	4	960,00	7	1.648,00	7	1.768,00	10	2.826,66
IEMA	31	7.344,00	29	7.320,00	33	7.320,00	32	7.752,00	34	8.144,00	31	8.813,33
IESP	42	9.600,00	40	9.600,00	37	8.880,00	39	9.160,00	41	9.432,00	40	11.200,00
IESP - Residentes	42	73.063,29	42	94.738,25	42	72.918,20	43	83.349,91	43	76.924,51	43	76.309,74
INCAPER	9	2.248,00	11	2.272,00	10	2.400,00	10	2.400,00	10	2.400,00	9	2.324,00
IPAJM	18	4.320,00	18	4.168,00	18	3.712,00	17	3.904,00	21	4.720,00	22	6.043,93
IPES/IJSN	9	2.160,00	9	2.160,00	9	2.160,00	9	2.160,00	9	2.160,00	8	1.987,99
IPEM	-	-	-	-	9	3.510,00	9	3.224,00	10	3.731,00	-	-
PROCON	-	-	-	-	-	-	-	-	-	-	-	-
ITI/PRODEST	25	5.600,00	23	5.180,00	23	5.366,60	22	5.040,00	22	5.040,00	22	4.997,86
JUCEES	36	9.048,96	43	8.502,72	41	9.930,23	46	11.111,42	55	12.181,40	49	13.344,43
RTV-ES	29	6.592,00	32	6.800,00	28	6.688,00	29	6.936,00	30	7.288,00	30	8.400,00
SUPPIN	4	960,00	4	960,00	2	480,00	3	789,67	3	720,00	4	1.082,66
TOTAL DA INDIRETA	357	147.640,25	362	167.908,97	343	144.973,03	357	159.152,00	380	156.469,31	369	166.392,25

Em R\$ 1,00

Órgãos	mai/06		jun/06		jul/06		ago/06		set/06		out/06	
	Quant.	Valor	Quant.	Valor	Quant.	Valor	Quant.	Valor	Quant.	Valor	Quant.	Valor
ASPE	1	280,00	1	280,00	2	531,99	2	560,00	2	560,00	2	560,00
DERTES	23	6.440,00	25	6.906,70	25	6.887,99	24	6.720,00	23	6.328,00	24	6.766,37
DETRAN	41	11.426,66	44	12.366,66	44	12.366,66	44	12.366,66	44	12.366,66	42	12.366,62
DIO	4	1.110,86	4	1.120,00	5	1.446,65	5	1.400,00	5	1.400,00	5	1.400,00
FAMES	11	3.020,00	12	3.336,40	12	3.440,00	13	3.664,00	14	3.841,33	14	4.000,00
FAPES	2	419,99	3	896,00	3	840,00	3	840,00	3	840,00	3	840,00
ESESP	6	1.680,00	7	2.044,00	7	1.960,00	6	1.558,66	6	1.680,00	6	1.680,00
ICAES/IASES	19	5.086,65	19	5.320,00	20	5.581,32	18	4.797,33	17	4.760,00	19	5.170,66
IDAF	10	2.800,00	10	2.800,00	10	2.800,00	10	2.800,00	10	2.800,00	10	2.800,00
IEMA	30	8.442,65	32	9.081,33	33	9.295,98	34	9.323,99	31	8.353,32	31	8.493,31
IESP	40	11.237,32	40	11.200,00	40	11.128,00	41	11.480,00	40	11.200,00	40	11.200,00
IESP - Residentes	42	73.376,35	42	72.953,71	41	70.788,83	41	65.999,74	41	67.414,00	41	67.188,62
INCAPER	10	3.042,66	9	2.520,00	9	2.380,66	9	2.258,66	10	3.164,00	10	2.800,00
IPAJM	23	6.480,00	23	6.440,00	23	6.486,71	26	7.326,70	26	7.280,00	27	7.345,33
IPES/IJSN	15	3.715,52	17	4.750,86	17	4.760,00	17	4.760,00	18	4.918,70	18	5.040,00
IPEM	-	-	9	3.368,00	9	3.420,00	9	3.420,00	8	3.030,00	8	2.523,00
PROCON	-	-	-	-	-	-	12	2.930,64	22	6.580,00	21	5.880,00
ITI/PRODEST	22	4.834,56	22	4.596,75	19	3.966,67	18	3.799,16	18	4.106,80	17	3.640,00
JUCEES	46	12.356,12	43	11.607,40	46	11.788,49	41	10.395,97	37	8.865,78	34	9.323,07
RTV-ES	30	8.390,66	30	8.400,00	29	7.921,45	30	8.513,99	35	9.277,30	33	9.240,00
SUPPIN	5	1.785,16	5	1.400,00	6	1.038,73	4	1.192,25	3	840,00	5	1.264,50
TOTAL DA INDIRETA	380	165.925,16	397	171.387,81	400	168.830,13	407	166.107,75	413	169.605,89	410	169.521,48

Fonte: Relatórios das Autarquias.

	nov/05		dez/05		jan/06		fev/06		mar/06		abr/06	
TOTAL GERAL	1.506	429.022,25	1.493	444.870,97	1.409	408.271,03	1.510	455.026,00	1.691	488.359,31	1.677	536.125,18
	mai/06		jun/06		jul/06		ago/06		set/06		out/06	
TOTAL GERAL	1.723	551.657,12	1.700	541.658,15	1.719	551.268,50	1.718	548.815,38	1.766	566.633,52	1.787	565.835,78

**DEMONSTRATIVO DO QUANTITATIVO E DA EVOLUÇÃO DOS GASTOS COM PESSOAL DO PODER EXECUTIVO
NAS ÁREAS DE EDUCAÇÃO, SAÚDE, SEGURANÇA PÚBLICA E OUTROS
ANO: 2006**

Demonstrativo do Número de Servidores

ESPECIFICAÇÃO	DADOS MÊS OUT./06	%	MÉDIA MENSAL NOV./05 A OUT./06	%
1 - ATIVOS/COMPL. APOSENTADORIA	52.850	68,78	50.398	68,03
EDUCAÇÃO (1)	24.593	46,53	22.474	44,59
SAÚDE (2)	10.954	20,73	10.923	21,67
SEGURANÇA (3)	10.545	19,95	10.382	20,60
OUTROS ATIV. TÉCNICAS (4)	3.744	7,08	3.723	7,39
OUTROS PLANEJ./APOIO ADM. (5)	3.014	5,70	2.896	5,75
2 - INATIVOS/RPPS	23.994	31,22	23.687	31,97
TOTAL	76.844	100,00	74.085	100,00

Fonte: Relatórios GEPAR.

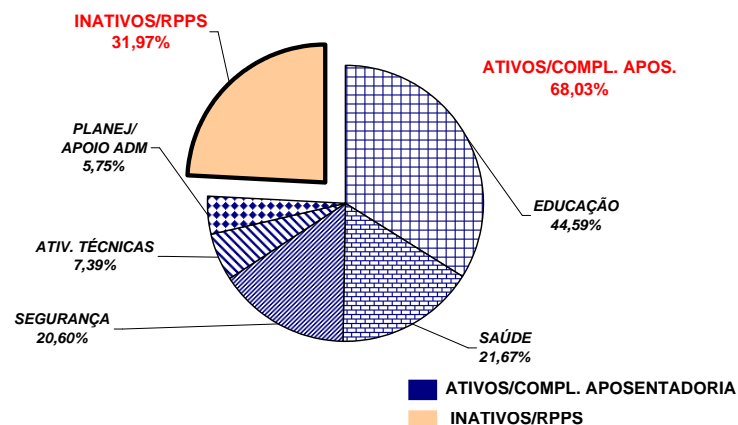

Demonstrativo dos Gastos

ESPECIFICAÇÃO	DADOS MÊS OUT./06	%	MÉDIA MENSAL NOV./05 A OUT./06	%
1 - ATIVOS/COMPL. APOSENTADORIA	101.442,39	63,71	106.677,54	64,14
EDUCAÇÃO (1)	25.587,06	25,22	31.276,65	29,32
SAÚDE (2)	21.473,57	21,17	21.214,69	19,89
SEGURANÇA (3)	31.588,50	31,14	31.372,10	29,41
OUTROS ATIV. TÉCNICAS (4)	9.413,84	9,28	9.624,37	9,02
OUTROS PLANEJ./APOIO ADM. (5)	13.379,43	13,19	13.189,74	12,36
2 - INATIVOS/RPPS	57.774,01	36,29	59.632,20	35,86
TOTAL	159.216,40	100,00	166.309,75	100,00

Fonte: Relatórios GEPAR.

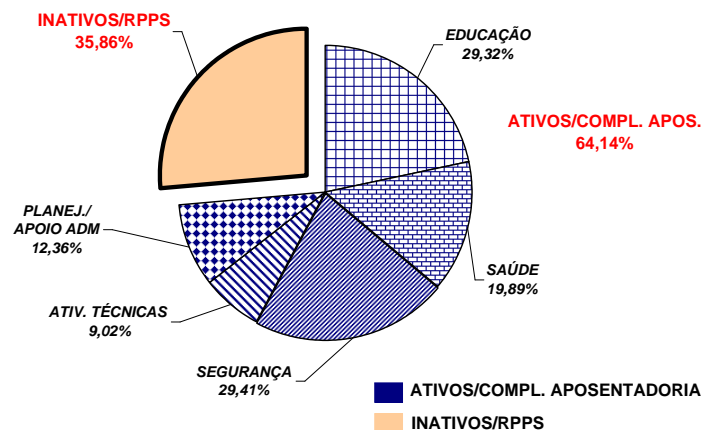

Notas:

- (1) - Inclui SEDU CLT/Estatutário/DTA e DTM.
- (2) - Inclui IESP - Efetivos, Comissionados e Contratados Temporários; SESA e HPM (servidores civis)
- (3) - Inclui PM/PC - Administrativos e Policiais; CBMES; SESP; SEJUS e IASES
- (4) - Inclui SEAG; SEAMA; SECULT; SETADES; SEDETUR; SEDIT; SESPORT; DERTES; FAMES; ESESP; IEMA; IDAF; INCAPER e DETRAN.
- (5) - Inclui AGE; APE; ASPE; SEG; Casa Civil; Vice Governadoria; Casa Militar; SECT; Defensoria Pública; PGE; SEP; SEGER; Previdência Complementar; Pensões Especiais; SECOM; SEFAZ; FAPES; IJSN; RTV-ES; DIO; IPAJM; PROCON; PRODEST; IPEM; JUCEES e SUPPIN

**REMUNERAÇÃO MÉDIA DOS SERVIDORES DA ADMINISTRAÇÃO DIRETA
DO PODER EXECUTIVO - OUTUBRO/2006 (1)**

CATEGORIA	MÉDIA ATIVOS	MÉDIA INATIVOS
AGENTE DE SEGURANÇA PENITENCIÁRIO	1.471,38	902,21
AUDITORES	5.501,47	5.222,08
CONSULTORES	8.226,75	9.182,52
DEFENSORES PÚBLICOS	5.471,81	5.692,86
AUDITOR FISCAL DA RECEITA ESTADUAL	9.138,21	8.890,42
AUXILIAR FAZENDÁRIO	2.184,74	-
MAGISTÉRIO	1.160,17	1.334,13
QUADRO PERMANENTE	948,35	1.047,41
QUADRO COMISSIONADO (2)	1.226,84	1.280,02
PENSIONISTAS - PENSÕES ESPECIAIS	-	1.194,51
PROCURADORES	10.899,26	12.413,74

Notas:

(1) - Na remuneração estão incluídos valores de Gratificações do Cargo; Gratificações de Funções; Escala Especial e Vantagens Pessoais. Não estão incluídos: 13º, abono férias, diferenças retroativas, auxílio alimentação, salário família, auxílio transporte e valores acima do teto constitucional.

(2) - No quadro comissionado estão incluídos subsídios do Governador, Vice-Governador, Secretários de Estado e equivalentes.

REMUNERAÇÃO MÉDIA DOS POLICIAIS CIVIS E MILITARES DO ES
OUTUBRO 2006

CARGOS/GRADUAÇÃO/POSTO	MÉDIA ATIVOS	MÉDIA INATIVOS
POLÍCIA CIVIL	4.703,60	4.342,11
Delegado de Polícia Especial	10.117,25	10.135,66
3ª	8.979,16	8.111,34
2ª	7.656,45	6.885,24
1ª/Substituto	6.793,01	6.195,86
Médico Legista, Perito Bioquímico Toxicologista, Perito Criminal, Perito Criminal Especial, Assistente Social, Psicólogo	4.773,37	3.984,76
Escrivão de Polícia Investigador de Polícia	4.577,83	3.889,10
Perito Papiloscópico Perito Telecomunicação	4.123,48	4.160,06
Fotógrafo Criminalístico Aux. Perícia Med. Legal	3.631,73	2.732,44
Agente Polícia Civil	3.662,77	2.644,49
POLÍCIA MILITAR	2.041,10	3.408,00
Coronel	9.093,79	10.237,17
Tenente Coronel	7.034,61	6.525,72
Major	6.246,73	5.393,02
Capitão	5.251,77	6.371,34
1º Tenente	4.894,99	4.622,73
2º Tenente	4.566,82	4.556,44
Asp. A Oficial	4.130,04	-
Aluno Oficial	-	-
Subtenente	4.316,04	3.879,57
1º Sargento	3.856,17	3.442,01
2º Sargento	3.294,79	3.067,55
3º Sargento	2.837,36	2.624,77
Cabo	1.956,77	1.934,14
Soldado Classe "C"	1.335,74	1.106,71
Soldado Classe "B"	1.235,25	(1) 652,40
Soldado Classe "A"	990,48	792,26
Aluno Soldado	451,65	-
CORPO DE BOMBEIRO MILITAR	2.241,02	4.119,62
Coronel	9.331,20	10.623,33
Tenente Coronel	7.716,11	-
Major	7.272,45	-
Capitão	5.743,50	6.189,36
1º Tenente	5.623,19	5.312,90
2º Tenente	5.343,62	4.382,38
Asp. A Oficial	4.400,57	-
Aluno Oficial	3.406,67	-
Subtenente	4.740,55	4.186,63
1º Sargento	4.071,23	3.538,66
2º Sargento	3.542,38	3.180,70
3º Sargento	3.387,43	2.975,46
Cabo	1.956,83	2.623,31
Soldado Classe "C"	-	(2) 2.300,07
Soldado Classe "B"	1.226,86	(2) 2.439,95
Soldado Classe "A"	1.005,12	-

Notas:

(1) - Há casos de reformados com proventos proporcionais refletindo na média, reduzindo-a .

(2) - Há apenas um caso de aposentado.

**DEMONSTRATIVO DA CONTRIBUIÇÃO PATRONAL E DOS SERVIDORES, DO
PODER EXECUTIVO, PARA O REGIME PRÓPRIO DE PREVIDÊNCIA SOCIAL - RPPS**

Em R\$ 1.000,00

ESPECIFICAÇÃO	MESES						
	SETEMBRO/05 (1)	OUTUBRO/05	NOVEMBRO/05	DEZEMBRO/05 (2)	JANEIRO/06	FEVEREIRO/06	MARÇO/06
Contribuição Servidores	3.900.237,07	6.635.714,49	6.622.197,96	6.049.409,14	6.676.280,28	6.929.609,16	7.007.667,02
FF/Fundo Financeiro	3.782.685,96	6.480.761,34	6.466.771,50	5.813.558,71	6.495.720,19	6.728.299,00	6.786.528,79
FP/Fundo Previdenciário	117.551,11	154.953,15	155.426,46	235.850,43	180.560,09	201.310,16	221.138,23
Contribuição Patronal	13.155.261,78	13.258.496,01	13.213.584,02	8.437.640,26	13.365.358,93	13.584.044,34	13.302.647,85
FF/Fundo Financeiro	12.921.645,40	12.950.492,00	12.903.733,53	7.943.944,24	13.002.599,32	13.183.210,40	12.852.519,07
FP/Fundo Previdenciário	233.616,38	308.004,01	309.850,49	493.696,02	362.759,61	400.833,94	450.128,78
Total	17.055.498,85	19.894.210,50	19.835.781,98	14.487.049,40	20.041.639,21	20.513.653,50	20.310.314,87

ESPECIFICAÇÃO	MESES						
	ABRIL/06	MAIO/06	JUNHO/06	JULHO/06	AGOSTO/06	SETEMBRO/06	OUTUBRO/06
Contribuição Servidores	7.753.586,80	7.700.609,34	7.969.691,23	7.707.530,76	7.631.659,24	7.632.290,75	7.613.493,67
FF/Fundo Financeiro	7.479.481,11	7.436.672,93	7.694.689,73	8.033.966,88	7.386.034,13	7.402.002,60	7.385.394,04
FP/Fundo Previdenciário	274.105,69	263.936,41	275.001,50	(326.436,12)	245.625,11	230.288,15	228.099,63
Contribuição Patronal	15.378.357,74	15.295.562,48	15.857.195,72	15.327.087,37	15.276.821,24	15.042.846,03	14.842.202,31
FF/Fundo Financeiro	14.832.382,80	14.769.028,79	15.296.190,07	15.981.594,56	14.779.065,07	14.582.479,58	14.385.660,92
FP/Fundo Previdenciário	545.974,94	526.533,69	561.005,65	(654.507,19)	497.756,17	460.366,45	456.541,39
Total	23.131.944,54	22.996.171,82	23.826.886,95	23.034.618,13	22.908.480,48	22.675.136,78	22.455.695,98

Fonte: Relatórios ITI - PRO2722R e das Autarquias.

Notas:

(1) - Neste mês, houve devolução do desconto de IPAJM, do período de janeiro a julho/2004, dos servidores inativos, o qual passou a ser efetuado conforme § 18, Art. 40 da Constituição Federal alterado pela E.C. nº 41/2003.

(2) - Neste mês, os servidores aposentados por invalidez - doença grave (mesmos motivos para isenção do IR) passaram a descontar IPAJM apenas da parcela que excede a 2 vezes o teto do RGPS. Em consequência foram devolvidos os valores descontados desde 01/2004 e compensadas as respectivas contribuições patronais.